



TYPE C1
br. 04, 07
Gevel Noord - Zijgevel links



TYPE C1
br. 04, 07
TYPE C2
br. 05, 08
Gevel West - Voorgevel



TYPE C2
br. 05, 08
Gevel Zuid - Zijgevel rechts



TYPE C2
br. 05, 08
TYPE C1
br. 04, 07
Gevel Oost - Achtergevel

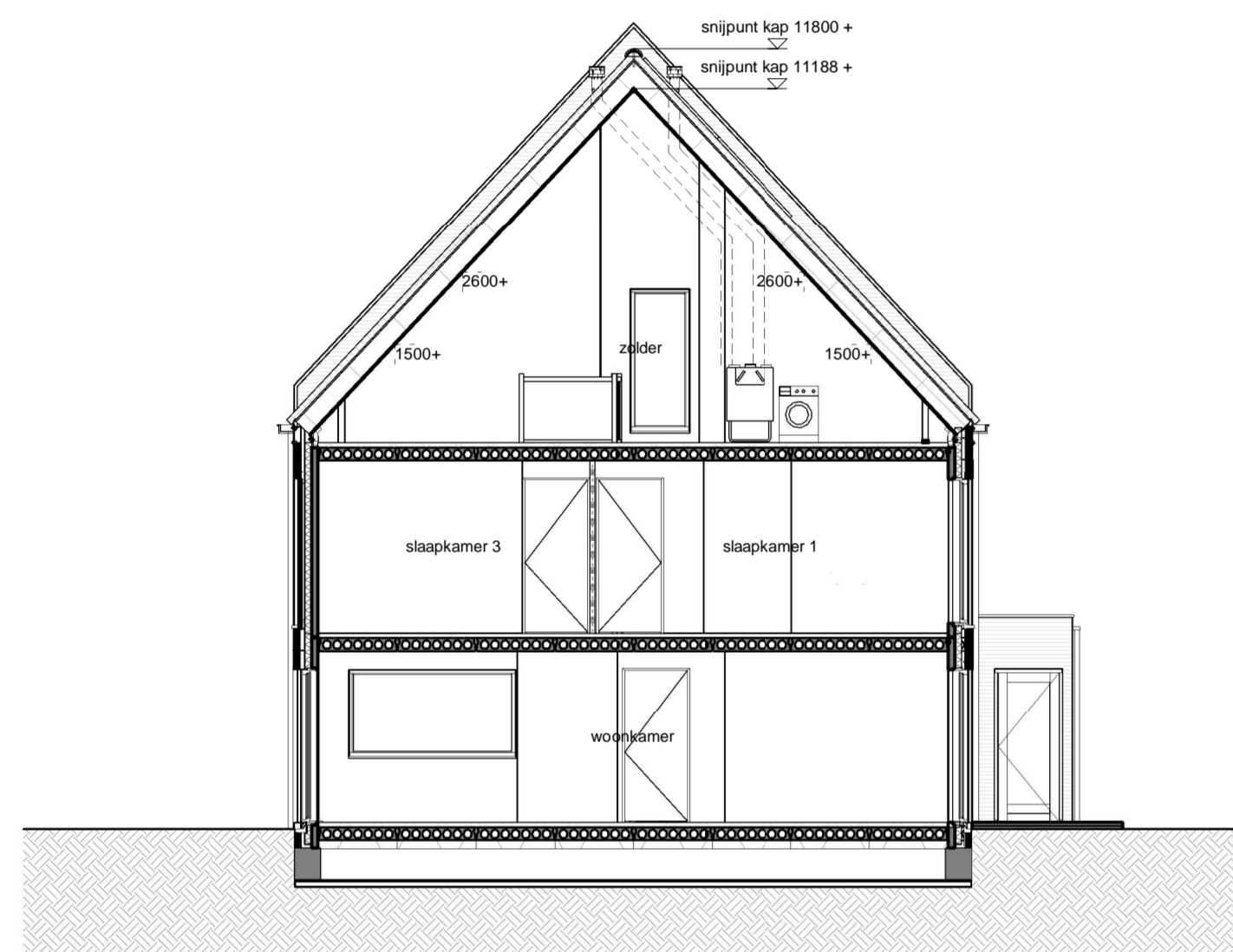

Dwarsdoorsnede

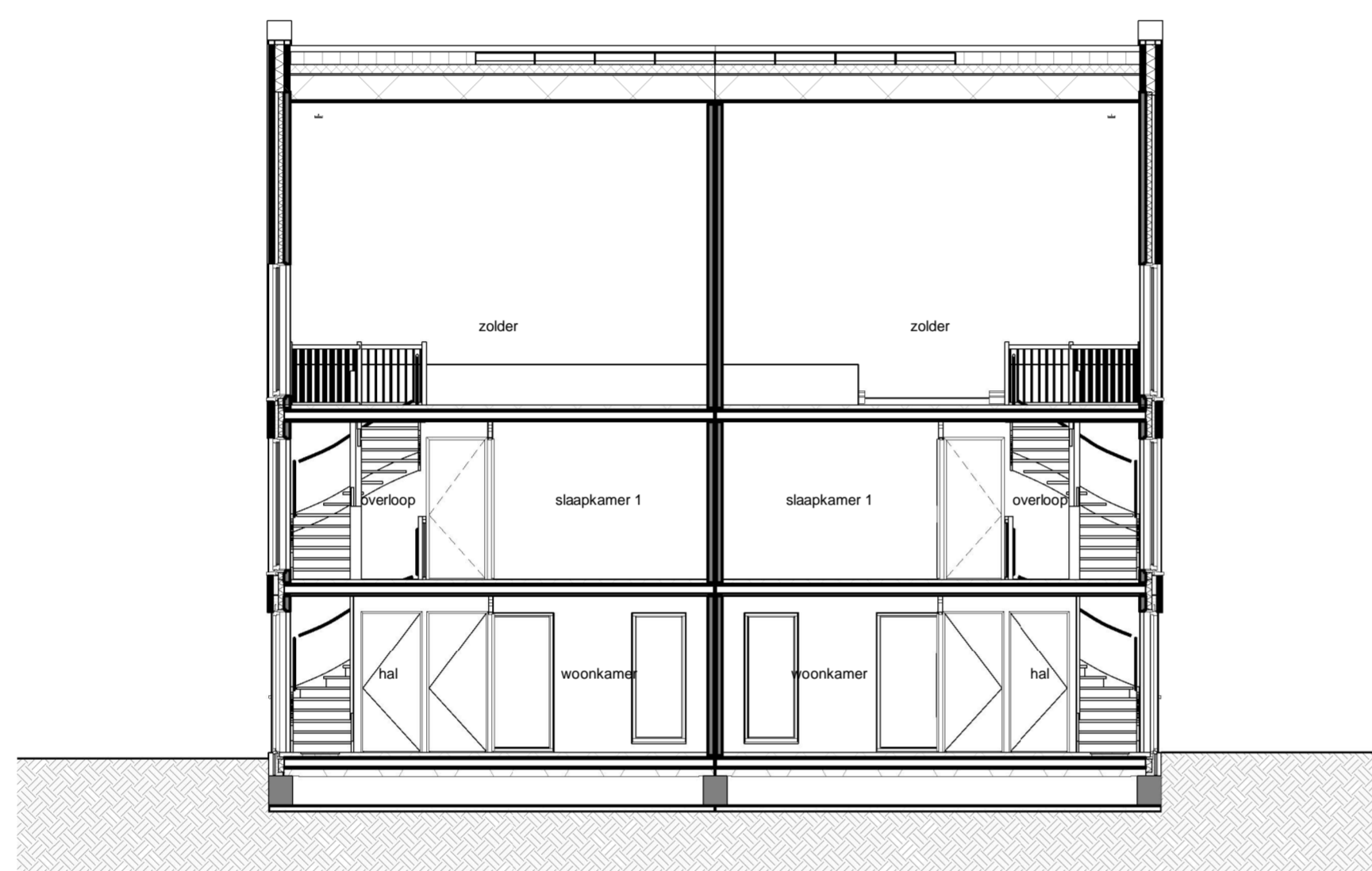

Langsdoorsnede

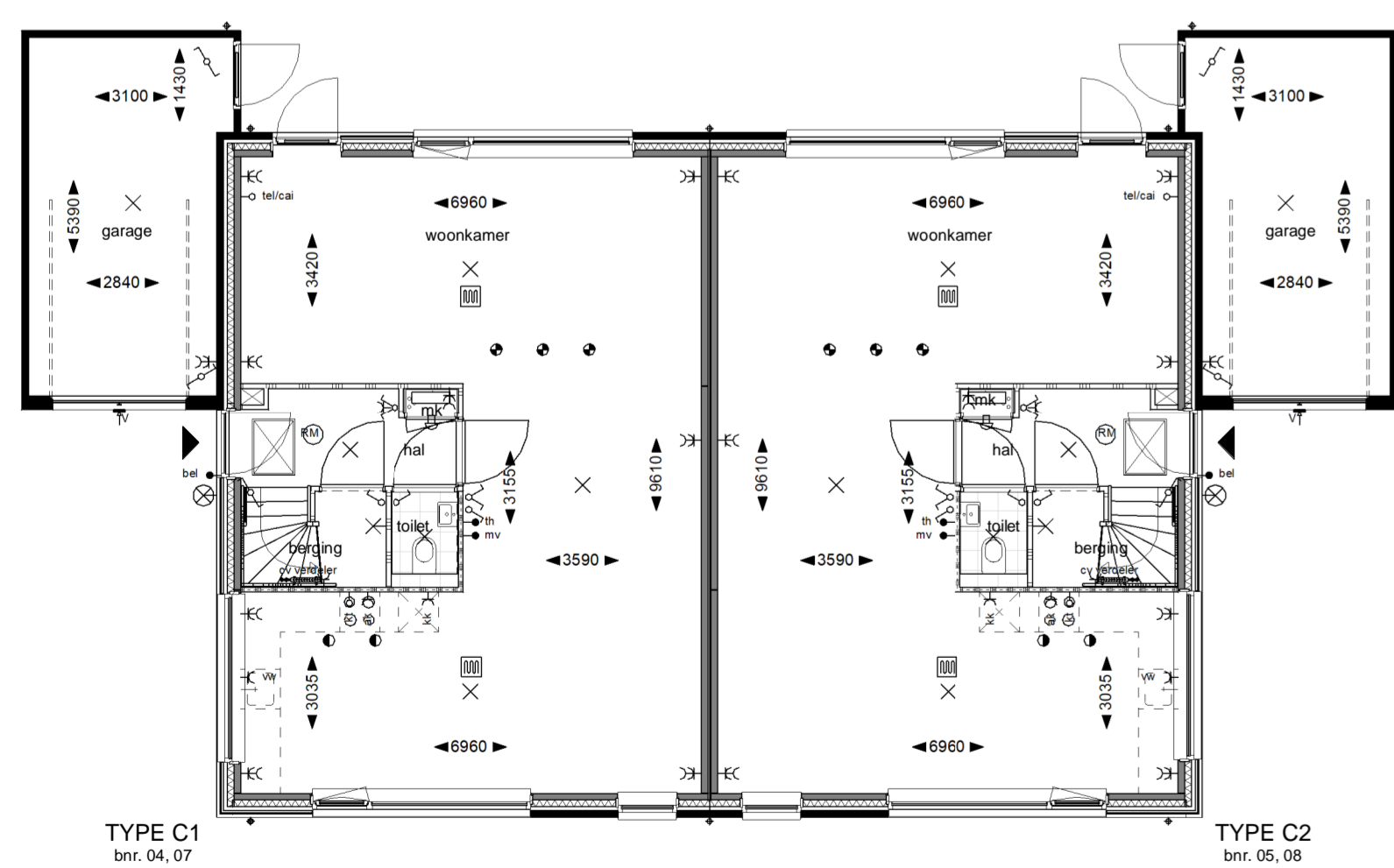

TYPE C1
br. 04, 07
TYPE C2
br. 05, 08
Eerste verdieping

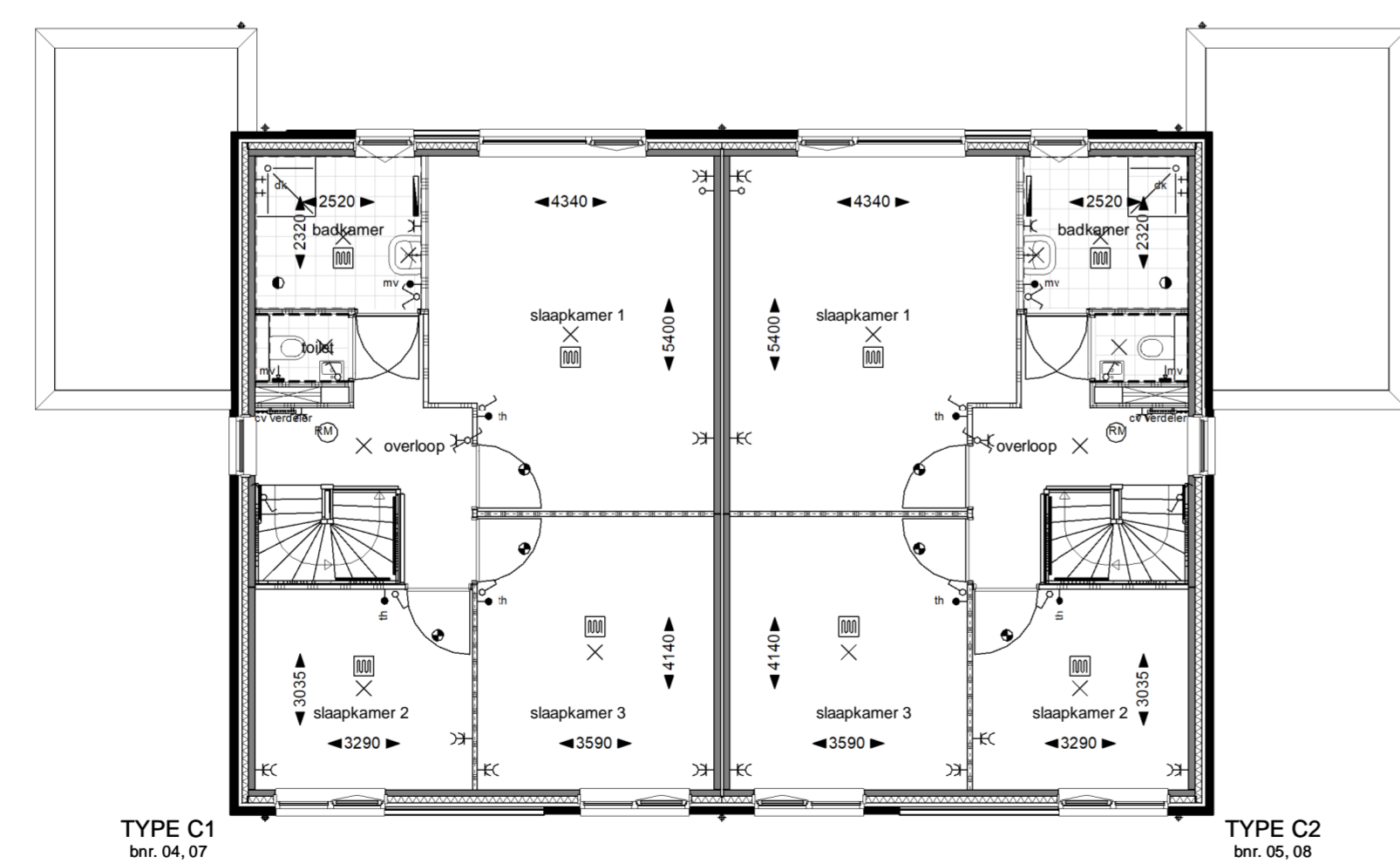

TYPE C1
br. 04, 07
TYPE C2
br. 05, 08
Eerste verdieping

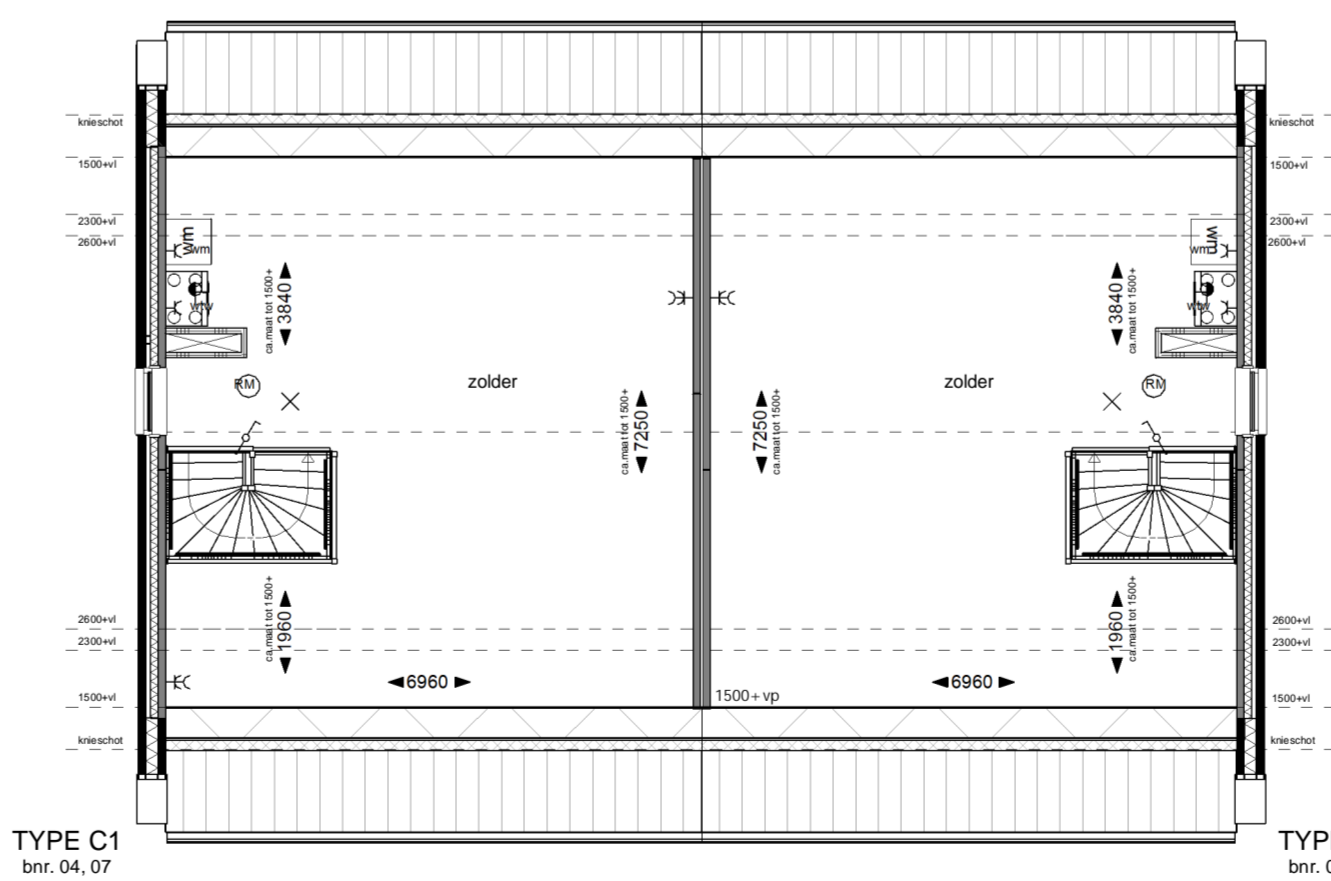

TYPE C1
br. 04, 07
TYPE C2
br. 05, 08
Tweede verdieping

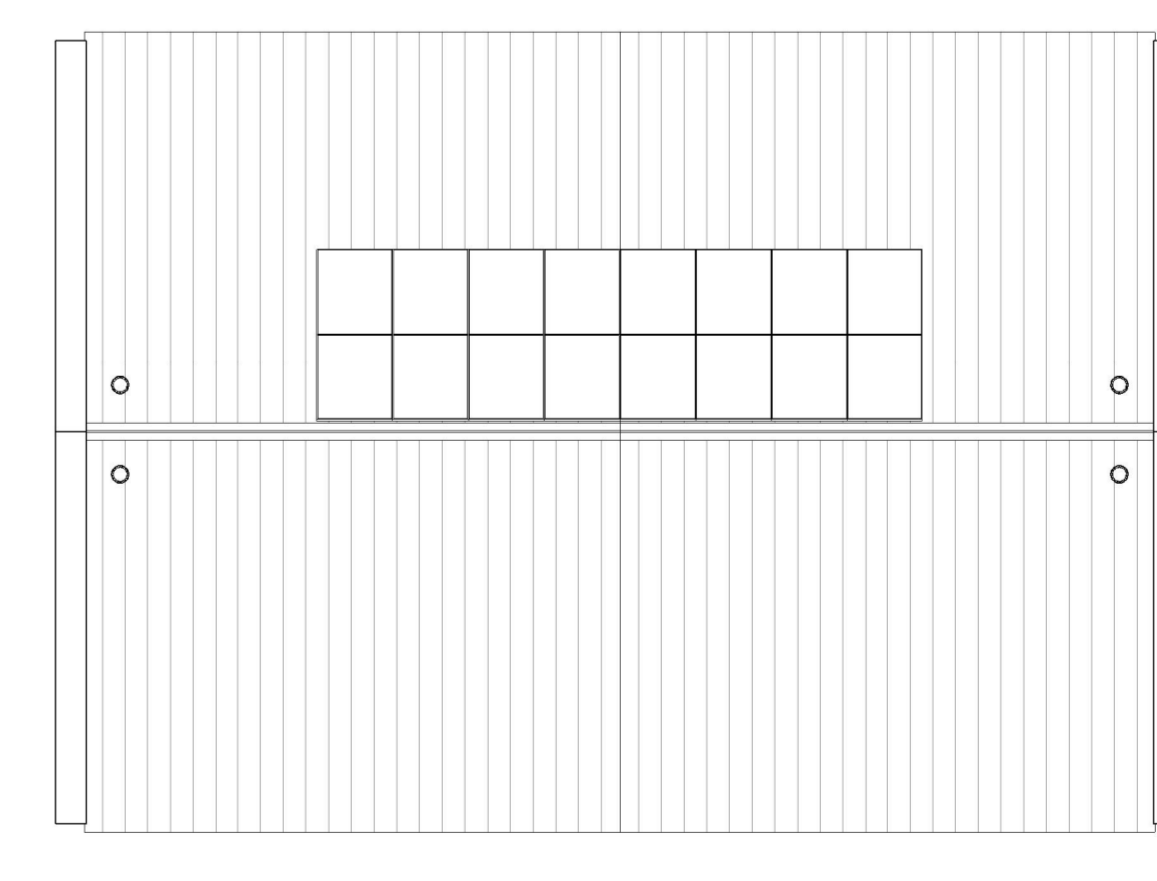

Dak

disclaimer: technische uitvoerbaarheid wordt met bouwpartners Bolton komende periode uitgezocht

Renvooi

	metselwerk kleur A "DONKER" donkerbruin voeg donkergrjs		metselwerk rolslag kleur D gipszwart
	metselwerk kleur B "DONKER" bruinrood voeg donkergrjs		metselwerk rolslag kleur B bruinrood
	metselwerk kleur C "LICHT" boordbruin voeg lichtgrjs		PV-panelen aantallen indicatie
	metselwerk kleur D "LICHT" antisept voeg lichtgrjs		entree woning
			garage vzw roosters b.v. ventilatie

Installaties

	- thermostaat		- aansluitpunt wasmachine		- rookmelder
	- bekabeling		- aansluitpunt pv-omvormer		- niet-aanwezig
	- aansluitpunt kookplaat		- dubbele wandcontactdoos		- toe en afvoerpunt ventilatie
	- aansluitpunt boiler onbedraad		- enkelpolige schakelaar		- afvoerpunt ventilatie in wand
	- aansluitpunt onbedraad		- dubbelpolige schakelaar		- cv-verdeler
	- enkele wandcontactdoos		- wisselstroomkabel		- vloerverwarming
	- aansluitpunt kookkast		- schakel		- handdoekradiator
	- aansluitpunt afzuigkap		- lichtpunt aan plafond		- douchemengtraan
	- aansluitpunt vaatwasser		- lichtpunt aan wand		- meterkast
	- aansluitpunt ventilatie		- lichtpunt buiten		

Posities installaties zijn indicatief, exacte positie wordt bepaald door installateur

Situatie



Br.: Type C2/C2
Getekend: 04, 05, 07, 08
Gespiegeld: -

AAN DE BOSRAND

Project: Aan de Bosrand te Ede
Bladomschrijving: Type C1 & C2
Bladnummer: VT-C-01

Schaal: 1:100
Datum: 23-06-2020
Gewijzigd: A 29-06-2020
B
C

